

SSユニベース



SSユニベース

■ SSユニベースの特徴について

事前に工場でユニット化されている為、材料の無駄を抑え、様々な仕様形状にも対応できます。又、工場での機械生産により精度の高い製品が生産される為、現場での施工精度も高いレベルにて維持されます。

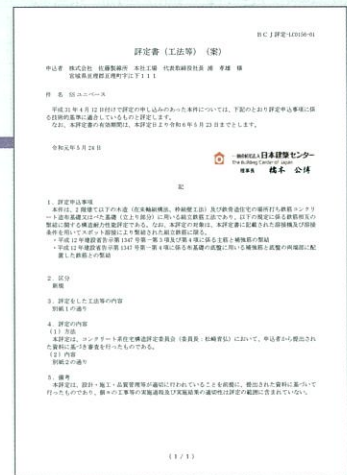

(財)日本建築センター評定書
BCJ-LC0156

べた基礎

べた基礎とは、建物を支える下部構造で建物の底部のコンクリートがすき間がなく連続し、基礎の底部が一枚の板状になっている基礎。



布基礎

布基礎とは、建築物を支える逆T型をした基礎の一種で、最も一般的な基礎のこと。



■ SSユニベースの鉄筋継手性能について

「SSユニベース」は、鉄筋相互の緊結(スポット溶接)した組立鉄筋です。

鉄筋の溶接部、使用鉄筋(せん断補強筋)の母材の短期許容応力度の1/3以上2/3以下の強度を確保できる組立鉄筋です。従来の結束による緊結強度を確保します。



べた基礎、分離型専用機

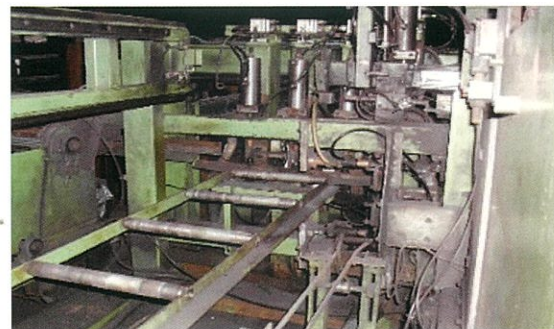

布基礎専用機

■ べた基礎用組み立て鉄筋

外周筋

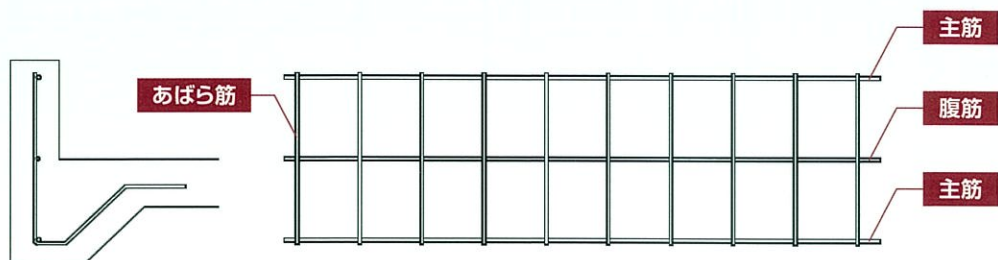

内周筋

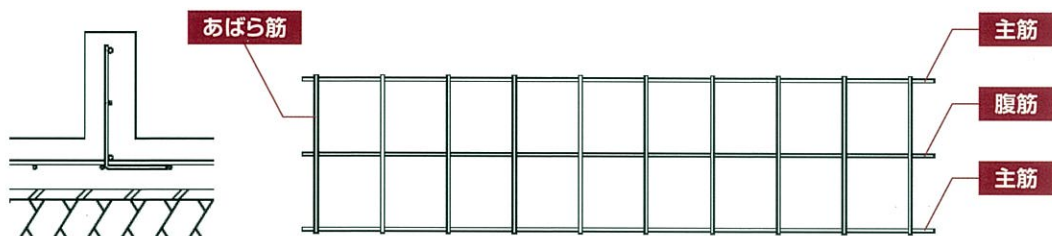

■ 布基礎用組み立て鉄筋

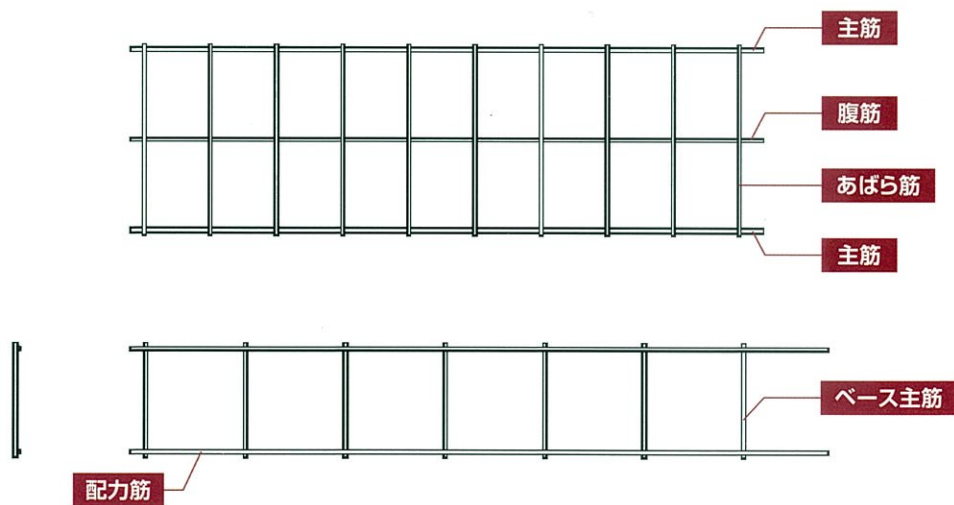

分離型

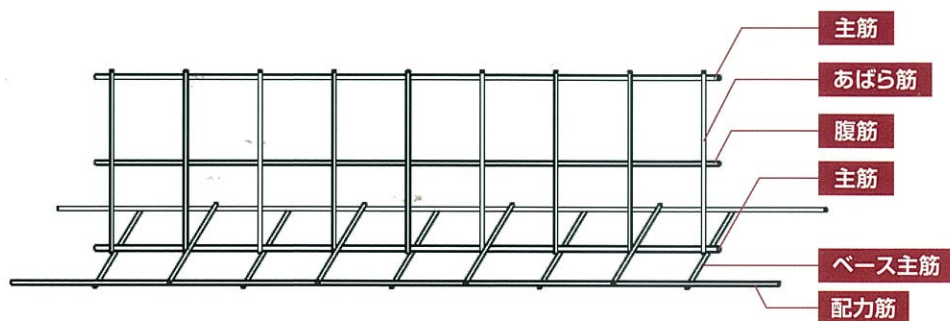

一体型



*SSユニベースは、三沢工場で製造しております。又、製品に関するお問い合わせについては、三沢工場にてお受けいたします。

 **佐藤製線グループ****株式会社 佐藤ホールディングス**

〒980-0811 宮城県仙台市青葉区一番町三丁目7-1 (電力ビル4階)
TEL.022-212-4680 FAX.022-212-4688

Σmat Inc. (株 ｼﾞｸﾞﾏｯﾄ)

〒989-2351 宮城県亶理郡亶理町字裏城戸17番地
TEL.0223-34-3131 FAX.0223-34-3642

青森支店

〒038-1304 青森県青森市浪岡大字高屋敷字社元1-1
TEL.0172-62-7555 FAX.0172-62-9873

秋田支店

〒011-0944 秋田県秋田市土崎港穀保町130-1
TEL.018-857-1755 FAX.018-857-3022

盛岡支店

〒020-0891 岩手県紫波郡矢巾町流通センター南三丁目8-15
TEL.019-637-1881 FAX.019-638-6104

山形支店

〒990-2323 山形県山形市桜田東四丁目5-20
TEL.023-623-4210 FAX.023-623-4227

仙台支店

〒984-0002 宮城県仙台市若林区卸町東三丁目2-7
鉄鋼建材部 TEL.022-287-1611 FAX.022-287-1625
鉄骨ビル建材部 TEL.022-287-1615 FAX.022-287-1630
外装建材部 TEL.022-287-1615 FAX.022-287-1630
建設部 TEL.0223-34-4101 FAX.0223-34-7924

宮城支店

〒989-2351 宮城県亶理郡亶理町字裏城戸17番地
TEL.0223-34-3891 FAX.0223-34-5190

福島支店

〒969-0101 福島県西白河郡泉崎村大字泉崎字中核工業団地39-4
TEL.0248-53-4001 FAX.0248-53-4004

東京支店

〒343-0827 埼玉県越谷市川柳町1-336-1
TEL.048-961-7650 FAX.048-961-7651

株式会社 佐藤製線所**本社工場**

〒989-2351 宮城県亶理郡亶理町字江下111
TEL.0223-34-3211 FAX.0223-34-3143

室蘭工場

〒050-0075 北海道室蘭市中島本町一丁目11-3
TEL.0143-44-3033 FAX.0143-45-3661

三沢工場

〒033-0073 青森県上北郡六戸町金矢一丁目5-3
TEL.0176-57-1105 FAX.0176-57-4441

東北セラミック 株式会社

〒989-2351 宮城県亶理郡亶理町字江下111
TEL.0223-34-5562 FAX.0223-34-5325

株式会社 山元スライシング

〒989-2445 宮城県岩沼市桑原3丁目2-6
TEL.0223-23-2808 FAX.0223-23-2881

株式会社 青森ビルテック

〒038-1304 青森県青森市浪岡大字高屋敷字社元1-1
TEL.0172-55-0193 FAX.0172-55-0195

株式会社 秋田ビルテック

〒011-0944 秋田県秋田市土崎港穀保町130-1
TEL.018-880-5366 FAX.018-880-5360

株式会社 岩手ビルテック

〒027-0025 岩手県宮古市美田一丁目3-17
TEL.0193-65-9030 FAX.0193-65-9031

株式会社 宮城ビルテック

〒989-5502 宮城県栗原市若柳字川南新堤下277-1
TEL.0228-32-6411 FAX.0228-32-4217

株式会社 福島ビルテック

〒963-0547 福島県郡山市喜久田御一丁目20-1
TEL.024-959-6032 FAX.024-959-6776